Chat-Liebe

Twist ♩= 174

Intro: ad lib.

GEMA Nr. 1091 9271

Musik: Matthias Glück
Text: Enrica Costa

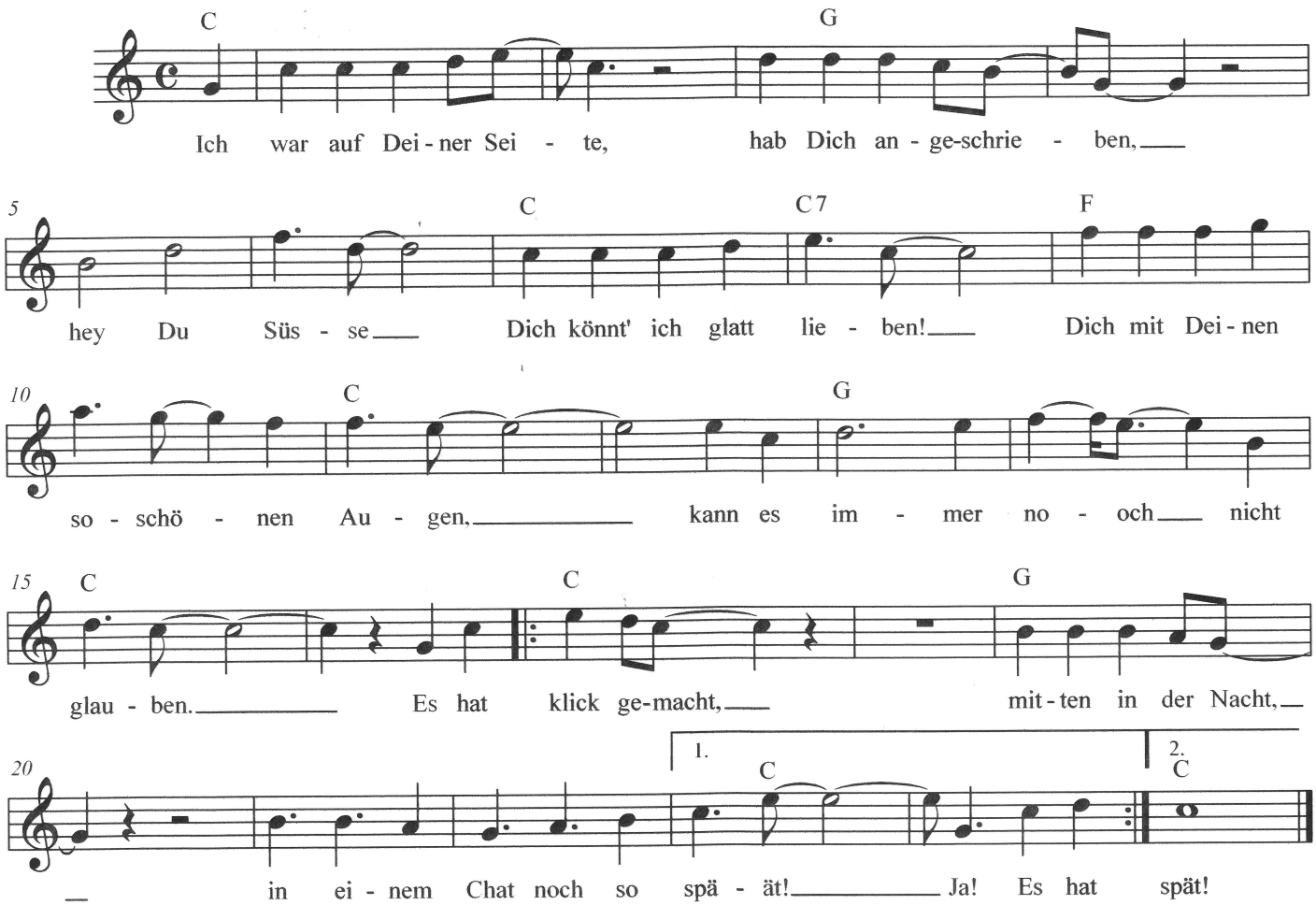

2. Dein Profil, so schön gemacht,
hab nicht lange nachgedacht,
hey Du Süsse,
Dir einen Eintrag gemacht!
auch noch so spät in unserem Chat?
du bist noch nicht in deinem Bett?

3. Du hast so lieb geschrieben,
dich muß man einfach lieben,
hey Du Süsse,
wo ist mein Herz geblieben,
Du einfach was Besond'res bist,
und das nicht nur eine Chatliebe ist,

4. Ich muß Dich sehr bald sehen,
ob die Herzen sich verstehn,
hey Du Süsse,
würd' gern zu Dir gehen.
Du hast mein Herz gefangen,
seit ich in den Chat gegangen.

Copyright by Edition-DISFO (GEMA-Nr. 717287)