UNSER LIED

GEMA Nr. 11879719

MUSIC: TED RIBIS
LYRICS: WOLFGANG FELS

WALTZ ♩ = 92

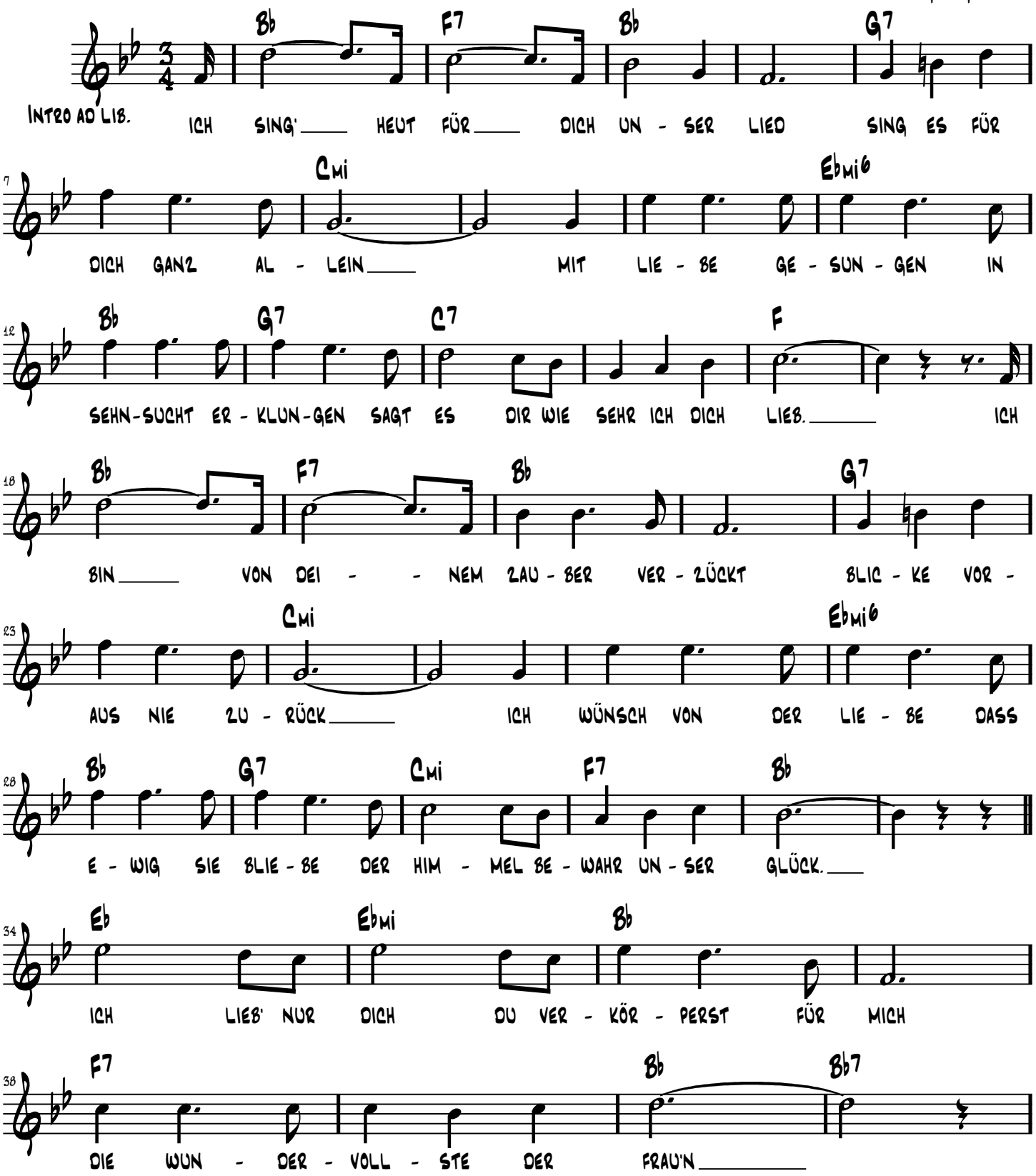

Copyright by Edition AMAZ (GEMA Nr. 6686639)

UNSER LIED 2

42 Eb Ebmi Bb
ICH WILL DICH BE - TÖR'N DU SOLL - TEST MIR NUR GE - HÖR'N

46 C7 F F+
IM HER - ZEN DENK ICH AN DICH. DU

50 Bb F7 Bb
BIST FÜR MICH EIN AN - DE - RES ICH

54 G7 Cmi
KANN OH - NE DICH NICHT MEHR SEIN IM

58 Ebmi6 Bb G7
HER - ZEN VER - BUN - DEN DURCH IN - NI - GE STUN - DEN BITT'

62 Cmi F7 Bb
ICH LASS MICH NIE MEHR AL - LEIN. IM

66 Cmi Ebmi6 Bb G7
HER - ZEN VER - BUN - DEN DURCH IN - NI - GE STUN - DEN BITT'

70 Cmi F7 Bb
ICH LASS MICH NIE MEHR AL - LEIN.

ENDING AD LIB.

COPYRIGHT BY EDITION AMAZ (GEMA Nr. 6686639)